

41° 17' 29" 00"  
 4120 850 29  
 37° 12' 34" 79"  
 4120 800  
 4120 600  
 4120 400  
 4120 200  
 4119 900 71  
 37° 12' 34" 79"  
 4119 800  
 4119 600  
 4119 400  
 4119 200  
 4119 000  
 37 12 34 79  
 4118 970 15  
 36 482 53  
 4 17 25 28

37° 12' 34" 80  
 4120 850 31  
 36 482 58  
 41° 17' 29" 08  
 4119 900 78  
 37° 12' 34" 80  
 4118 950 19  
 36 481 79  
 37° 12' 34" 80  
 4118 950 19  
 41° 17' 29" 08

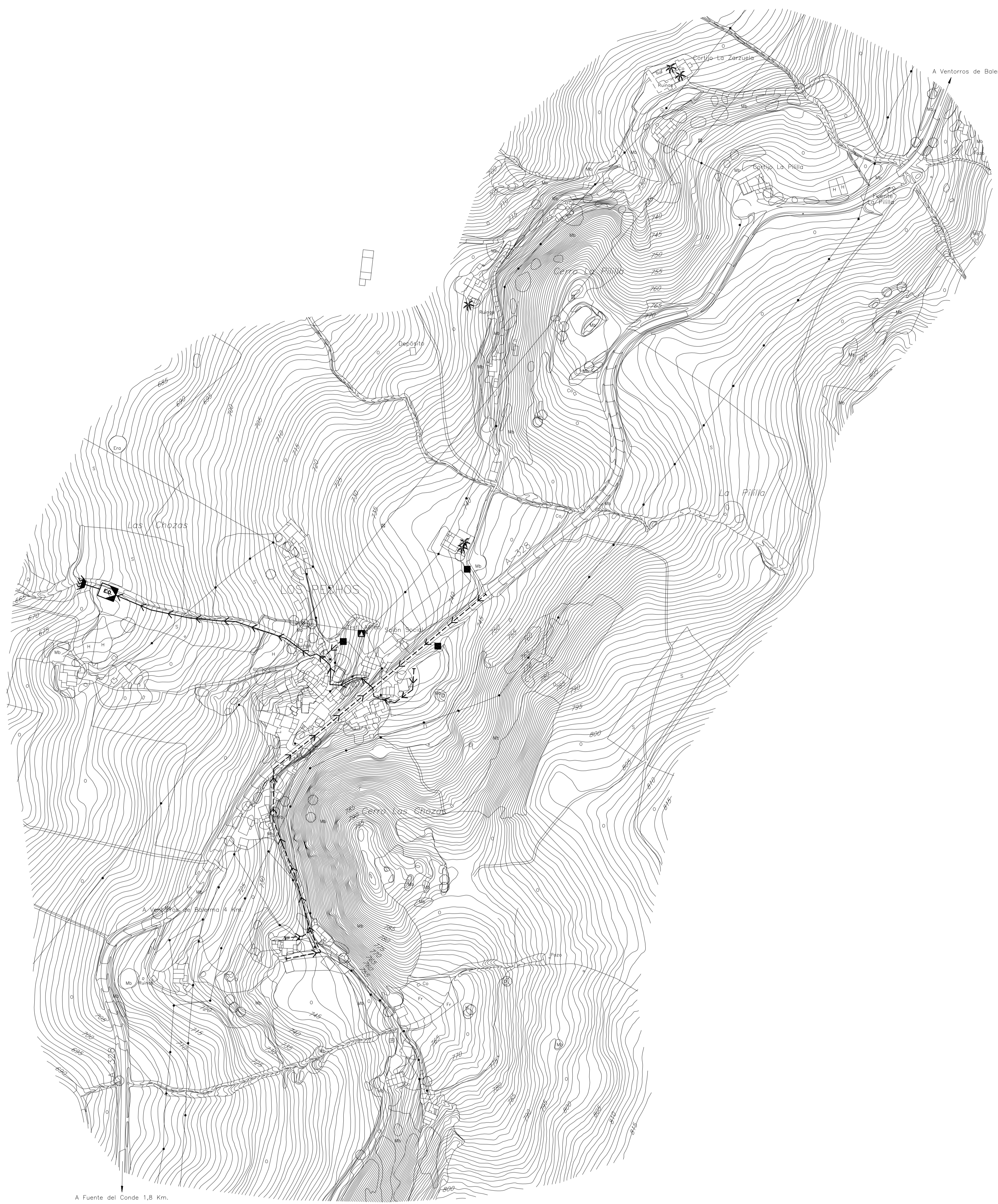

A Fuente del Conde 1,8 Km.

A Ventorros de Bateria 2,8 Km.

RED DE SANEAMIENTO		RED DE ELECTRICIDAD	
RED EXISTENTE	RED PROPUESTA	RED EXISTENTE	RED PROPUESTA
CANALIZACION EXISTENTE	CANALIZACION PROPUESTA (IMPULSION)	C. TRANSFORMACION ACTUAL	C. TRANSFORMACION PROPUESTA
CANALIZACION FIJAS	CANALIZACION PROPUESTA		
PUNTO DE REGISTRO	ESTACION DEPURADORA SECUNDARIA PROPUESTA		
CAMARA DE DESCARGA	PUNTO DE VERTIDO PROPUESTO		
ENGRASO	ESTACION DEPURADORA DE AGUA RESIDUALES		
PUNTO DE VERTIDO			
ESTACION DEPURADORA SECUNDARIA			

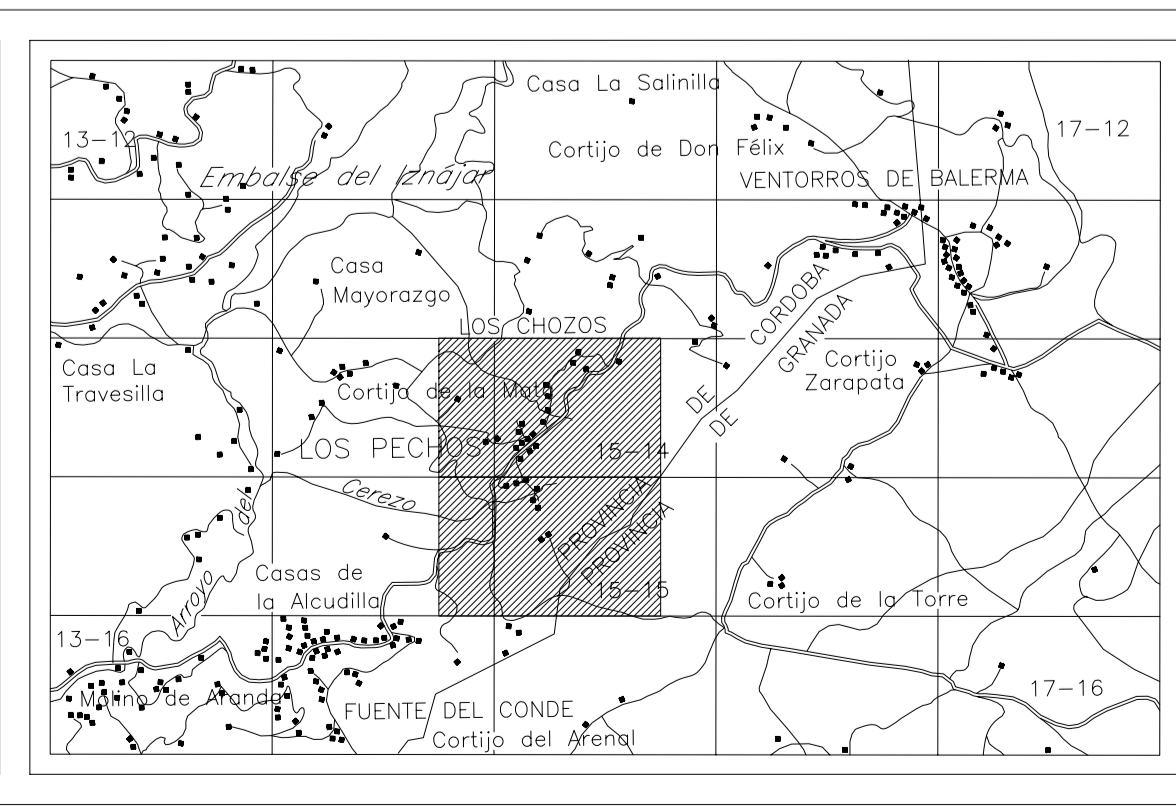



AYUNTAMIENTO DE IZAJAJAR

CONSEJERIA DE OBRAS PUBLICAS Y TRANSPORTES

PLAN GENERAL DE ORDENACION URBANISTICA DE IZAJAJAR  
 Texto Refundido y Subsanación Deficiencias Resolución CPTUJ

**ORDENACION COMPLETA. NUCLEO LOS PECHOS**  
 INFRAESTRUCTURAS URBANAS BASICAS. SANEAMIENTO Y ELECTRICIDAD.

COORDINADORES Y DIRECTORES DEL EQUIPO REDACTOR:  
 (FIRMAS)

ELABORADA POR: ESCALA: 1:2000 FECHA: MARZO-2009  
 (FIRMAS)

PROYECTO DE TRANSACCION: PLANO: 1007 15-14/ 1007 15-15 PLANO: 7640.70.02.01 SE. (LOS PECHOS)